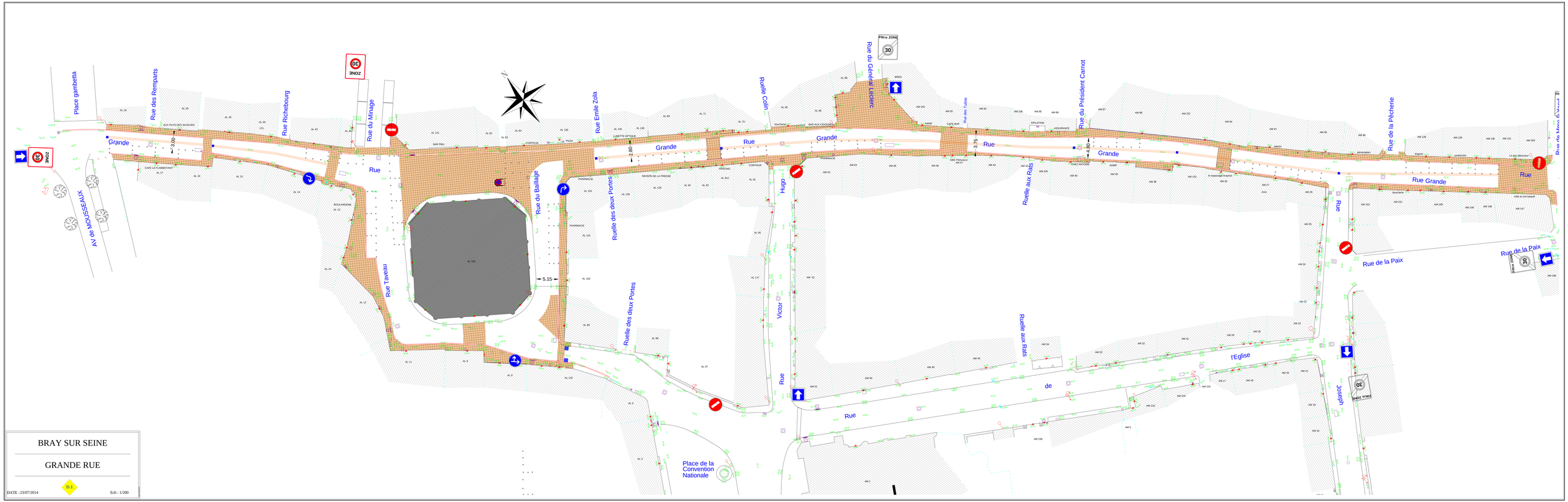
BRAY SUR SEINE
GRANDE RUE
D.J.
DATE : 23/07/2014
Ech : 1/200
Place gambetta
Rue des Remparts
Rue Richebourg
Rue du Minage
Rue Emile Zola
Rue Colin
Rue du Général Leclerc
Rue du Président Carnot
Rue de la Pêcherie
Rue Grande
Rue de la Paix
Rue Taveau
Rue du Baillage
Ruelle des deux Portes
Ruelle aux Rats
Rue Victor Hugo
Rue de l'Eglise
Rue Joseph
Place de la Convention Nationale
AV de MOUSSEAUX
ZONE 30
FIN de ZONE 30
3.00
2.50
5.15
3.75
4.80